

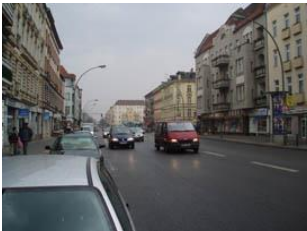

Passivsammler / RUBIS (MP533)

12051 Berlin, Neukölln,
Hermannstr. 120, Laterne 107

Bemerkung: Messort Nr. 33



Norden



Osten

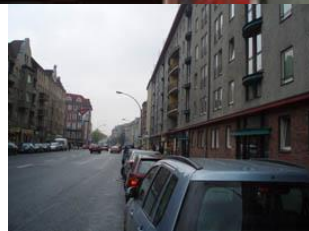

Süden



Westen

Art des Messstandortes:	Passivsammler / RUBIS	
Belastungsregime:	Verkehr	
Umgebung:	-	
Koordinaten: (ETRS89 / UTM Zone 33N, EPSG: 25833)	Rechtswert: 393494, Hochwert: 5813991	
Messparameter:	aktuell gemessen:	Stickstoffdioxid (NO ₂), Stickstoffmonoxid (NO), Stickoxide (NO _x), Ruß
	ehemals gemessen:	Feinstaub (PM ₁₀), Benzol (CHB)
Messzeitraum:	1999 bis aktuell	

Entwicklung verschiedener Messparameter seit Messbeginn

Die Tabelle und Graphiken liegen auch im Excel-Format vor: [Download](#)



Abbildung 1: Verlauf der absoluten Jahresmittelwerte in µg/m³ für NO₂, NO_x, Ruß, PM₁₀ und Benzol am MP533

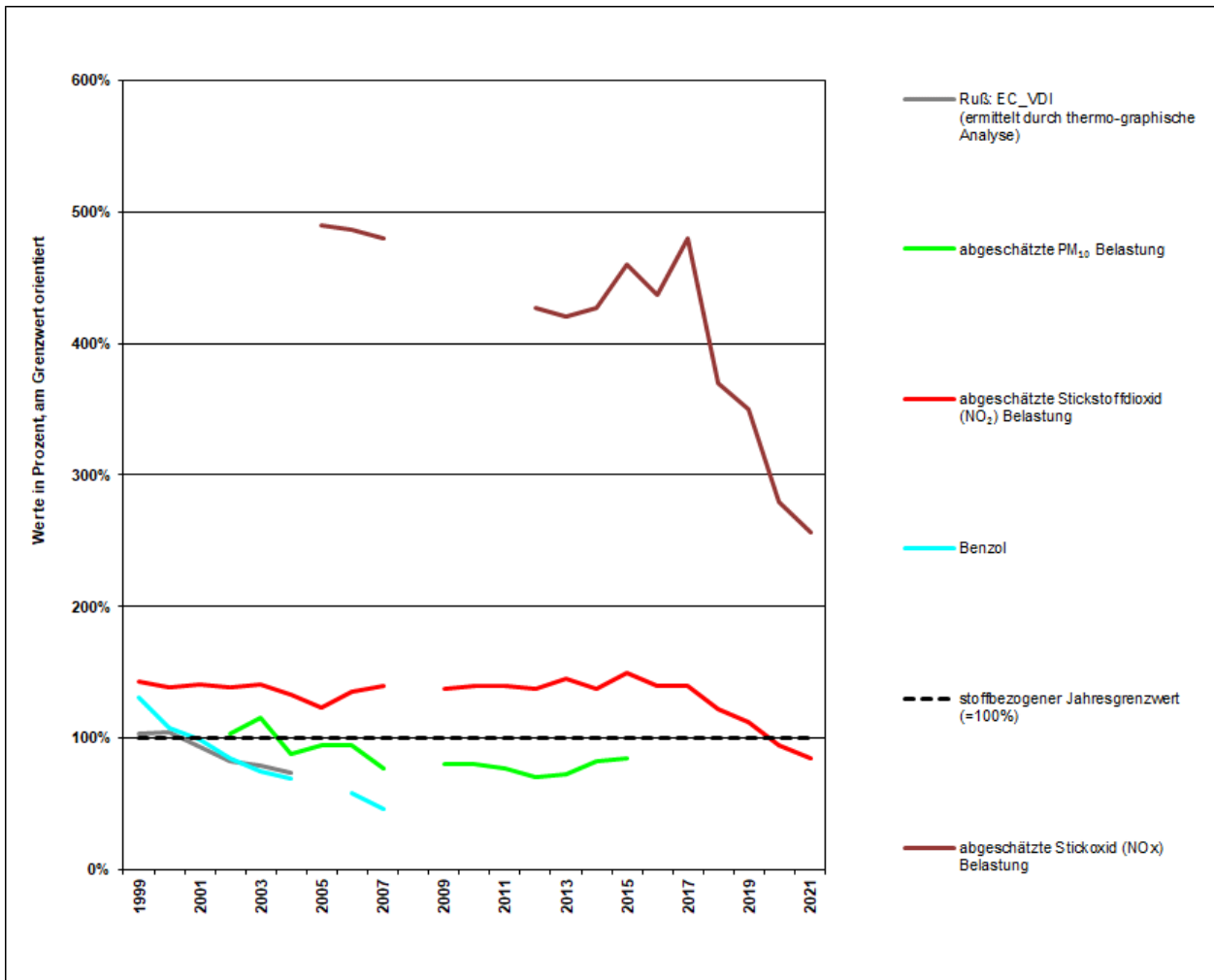

Abbildung 2: Prozentuale Entwicklung der Jahresmittelwerte für NO2, NOx, Ruß, PM10 und Benzol am MP533