

Passivsammler / RUBIS MP507 bzw. DEBE090

12439(12557) Berlin, Treptow-Köpenick,
Michael-Brückner-Str. 5, Laterne 23

Bemerkung: Messort Nr. 7; in der Nähe von MP513

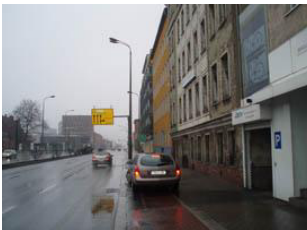

Norden



Osten



Süden



Westen

Art des Messstandortes:	Passivsammler / RUBIS	
Belastungsregime:	Verkehr	
Umgebung:	-	
Koordinaten: (ETRS89 / UTM Zone 33N, EPSG: 25833)	Rechtswert: 398875, Hochwert: 5812718	
Messparameter:	aktuell gemessen:	-
	ehemals gemessen:	Feinstaub (PM10), Stickstoffdioxid (NO ₂), Stickstoffmonoxid (NO), Stickoxide (NO _x), Benzol (CHB), Ruß
Messzeitraum:	von 1997 bis 2023	

Entwicklung verschiedener Messparameter seit Messbeginn

Die Tabelle und Graphiken liegen auch im Excel-Format vor: [Download](#)

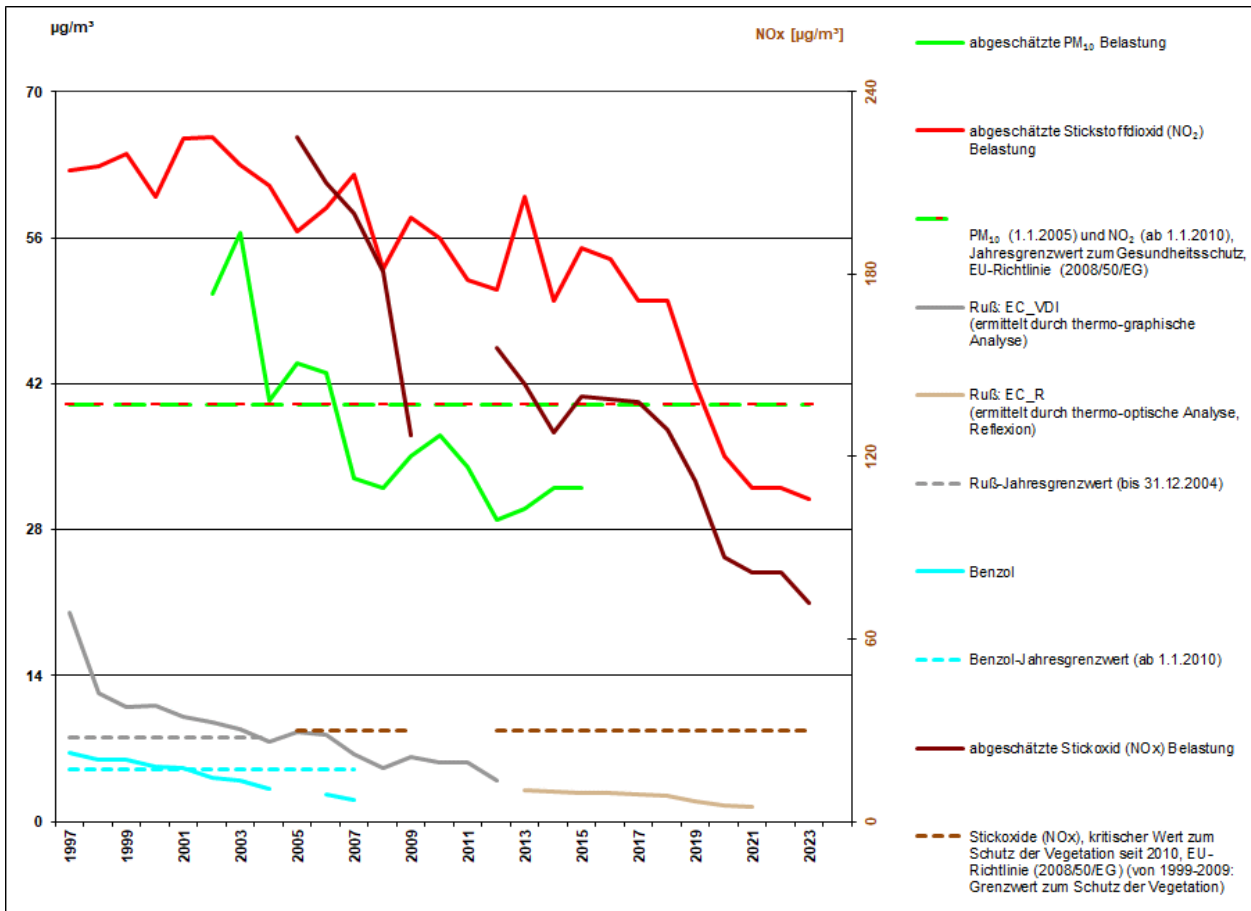

Abbildung 1: Verlauf der absoluten Jahresmittelwerte in $\mu\text{g}/\text{m}^3$ für NO_2 , NO_x , Ruß, PM_{10} und Benzol am MP507

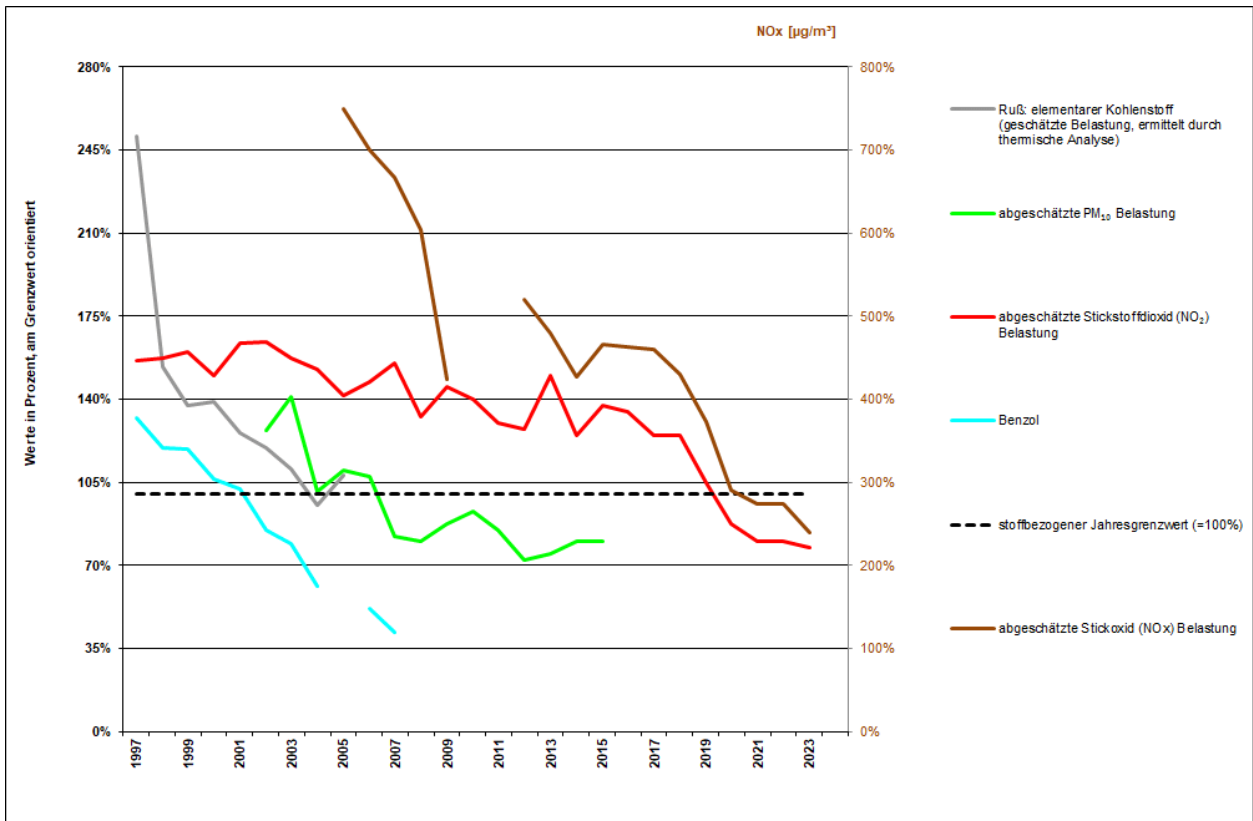

Abbildung 2: Prozentuale Entwicklung der Jahresmittelwerte für NO_2 , NO_x , Ruß, PM_{10} und Benzol am MP507